

2005 학년도 대학수학능력시험 6월 모의평가 문제지

사회탐구 영역 (경제)

에 들어갈 개념을 바르게 묶은 것은? [3 점]

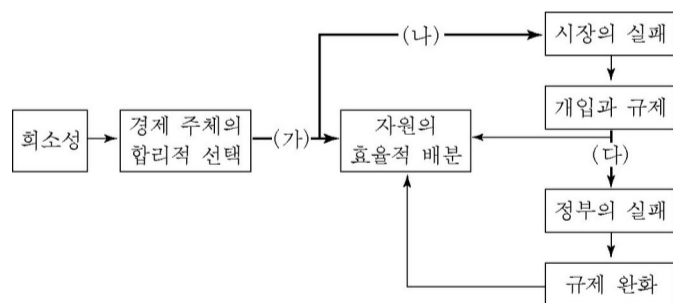

- | | | |
|-------|-------|-----|
| (가) | (나) | (다) |
| 독과점 | 전시 행정 | |
| 부정 부패 | 기회 비용 | |
| 외부 효과 | 전시 행정 | |
| 부정 부패 | 기회 비용 | |
| 외부 경제 | 빈부 격차 | |

선생님 : 과소비는 .

B: 콩 농사가 흉년이었기 때문에 콩 가격이 상승했습니다.

사회탐구 영역 (경제)

이 가운데 한 사람의 주장이 맞다고 한다. 누구의 주장이 맞는지 확인하기 위한 다음의 논의에서, 괄호 안에 들어갈 말로 타당한 것은? [3점]

- | | | | |
|---|----|-------|---|
| ㉠ | ㉡ | ㉢ | ㉣ |
| | 증가 | 공급 증가 | |
| | 증가 | 공급 감소 | |
| | 감소 | 공급 감소 | |
| | 감소 | 수요 증가 | |
| | 증가 | 수요 감소 | |

(단위 : %)

* 노년 부양비 = × 100

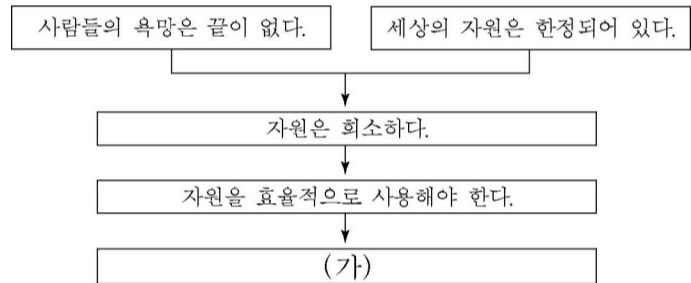

서울과 경기의 일부 지역이 주택 거래 신고 지역으로 지정되었다. 이들 지역의 아파트를 구입하는 사람들은 실제 거래 가격으로 매매 가격을 신고해야 한다. 그러면 현재보다 3~6 배가 늘어난 아파트 취득세와 등록세를 납부해야 한다.

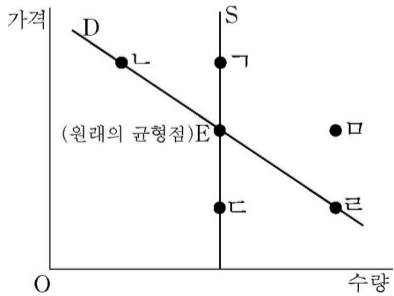

[11~12] 그림을 보고 물음에 답하십시오.

(경제) 사회탐구 영역



채택한 나라의 경제 성장률보다 높다.

분석 방법: 가장 최근 연도의 경제 성장률을 비교한다.

자료: 경제 성장률 (단위: %)

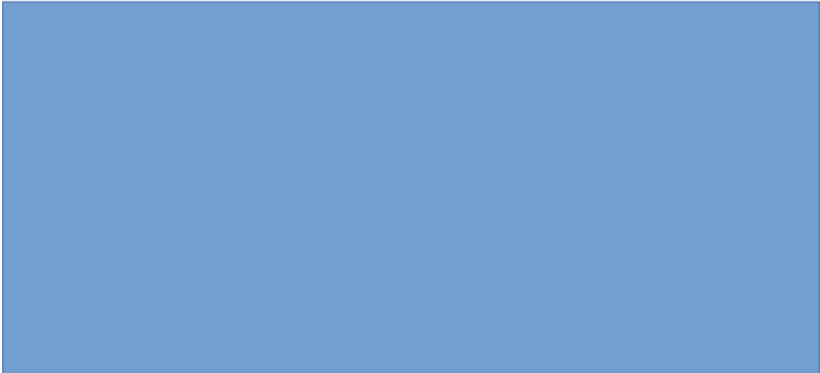
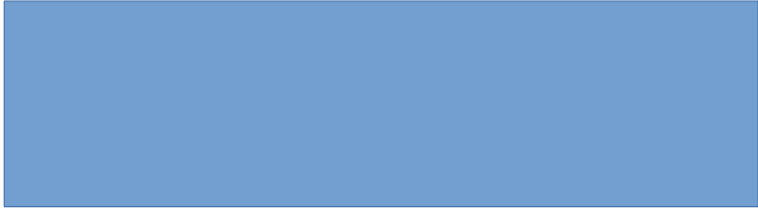

- | <u>(가)</u> | <u>(나)</u> | <u>(다)</u> | <u>(라)</u> |
|------------|------------|------------|------------|
| ㄴ | ㄱ | ㄹ | ㄷ |
| ㄷ | ㄹ | ㄱ | ㄴ |
| ㄷ | ㄱ | ㄴ | ㄹ |
| ㄷ | ㄴ | ㄹ | ㄱ |
| ㄷ | ㄱ | ㄹ | ㄴ |

가설: 시장 경제 체제를 채택한 나라의 경제 성장률이 계획 경제 체제를

사회탐구 영역 (경제)

[Blank area for student response]

[Blank area for student response]

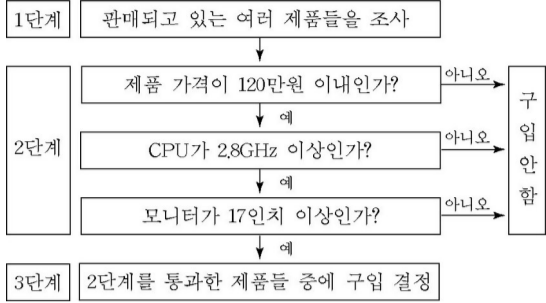

[Blank area for student response]

[Blank area for student response]

[Blank area for student response]

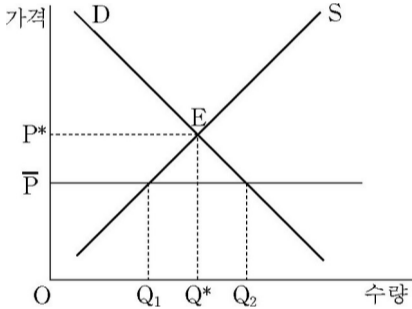

[Blank area for student response]

형점의 이동을 가져올 수 있는 원인들을 <보기> 에서 바르게 짝지은 것은? [3 점]

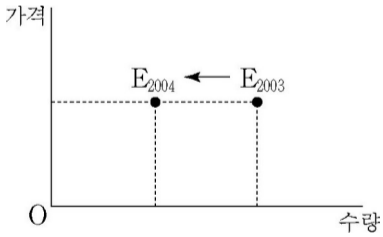

[Blank area for student response]

모두 고른 것은?